地域企業・産業資料デジタルアーカイブについて

（1） このデジタルアーカイブは、東京大学経済学図書館が所蔵する地域企業・産業資料のうち、印刷物および近代の文書類について順次デジタル化をすすめているものです。

（2） このデジタルアーカイブの利用に際しては「東京大学経済学図書館電子資料利用規則」に同意したものとみなされます。

（3） 印刷物など他媒体への使用については、東京大学経済学図書館までお問合せください。

（4） 画像は白黒です。画像の撮影には文字が視認できるよう十分な注意を払っていますが、資料の欠損、変色、褪色等の劣化や、ノド部分の状態によっては、原本の文字が全て写っていないものがあります。これらについては資料の原形を保ちつつ、出来る限りの範囲で撮影したものとして了解下さい。写りの悪い資料については、東京大学経済学部資料室にて、所定の手続きにより原本の閲覧をお願いします。

（5） 本アーカイブに関する質問等については、東京大学経済学部資料室までお問い合わせ下さい。

（6） 本デジタルアーカイブの一部は、独立行政法人日本学術振興会平成 27 年度科学研究費補助金（研究成果公開促進費）課題番号 15HP8021 の交付を受けて作成しています。

東京大学経済学図書館所蔵　野本氏旧蔵日本製鉄関係資料　5507492782

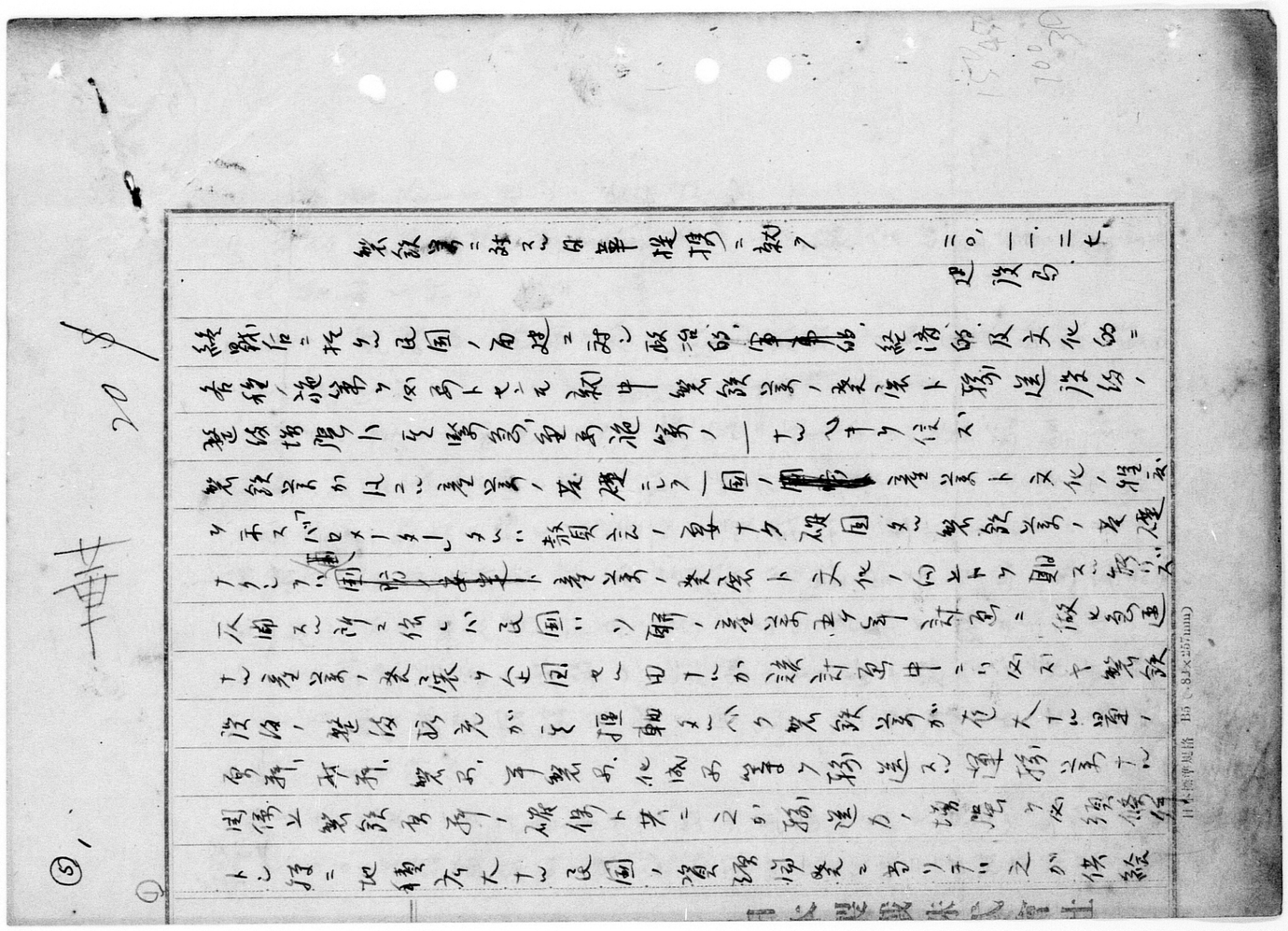

日本標準規格　B5（182×257mm）

東京大学経済学図書館所蔵　野本氏旧蔵日本製鉄関係資料　5507492782

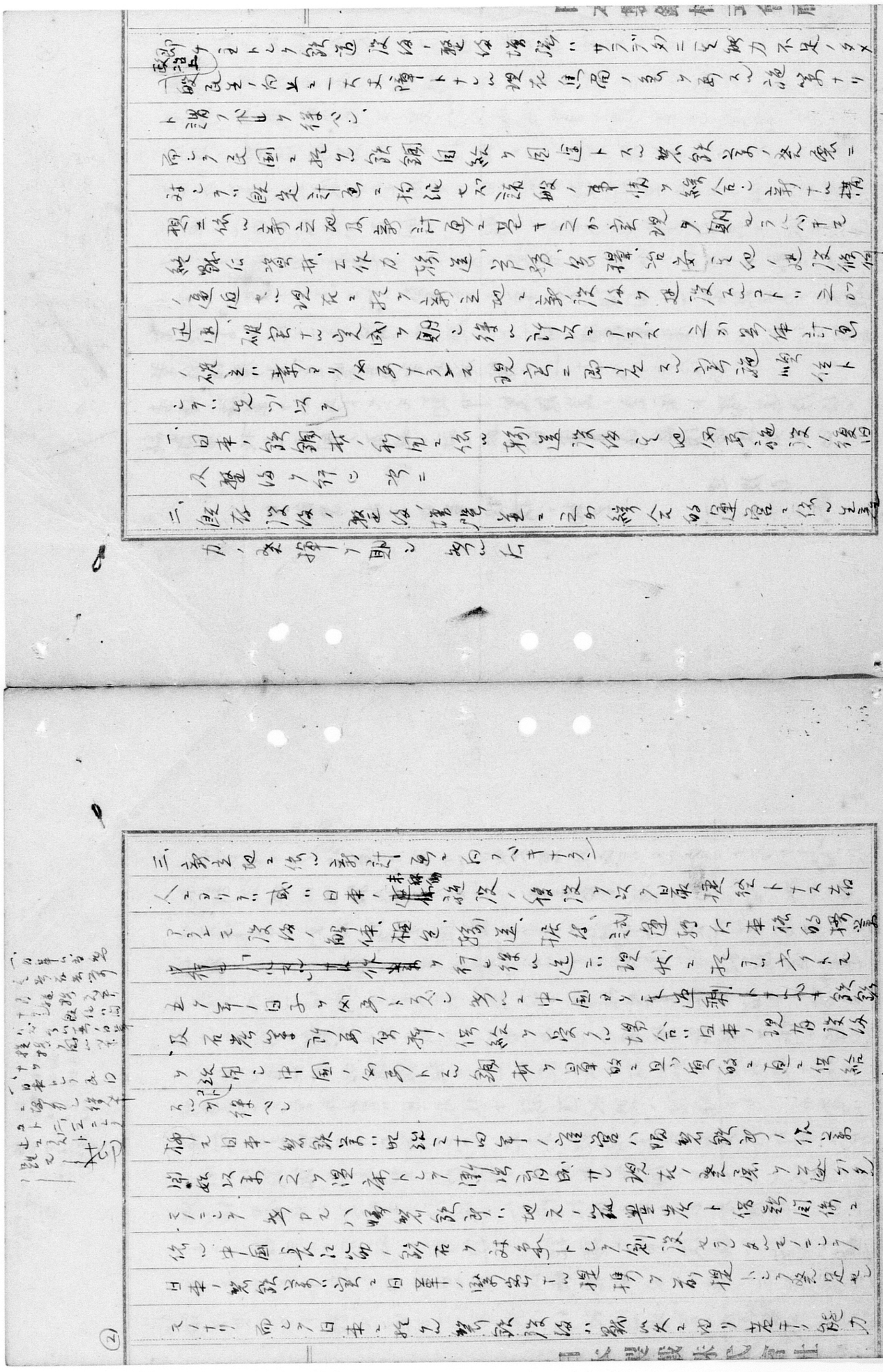

三、既存設備、強化、増設等ニ対スル総合的国策ニ依ル資力乃至資材ノ配分ノ問題

イ、日本、鋼材、約束ニ依ル特殊設備及ビ民需設備ノ行ハル次ニ

ロ、之ニ対シ次ノ如キ勇断ヲ以テ現況ニ即シ之ガ強化ト増設ト

ハ、既ニ新ラシク必要トスル現況ニ即シ之ガ強化ト増設ト

ニ、通信、機械ニ対スル鋼材ノ特別配分ニ対シ三カ年計画

ホ、通信、機械ニ於ケル新設ニ新設ノ建設ニコト二カ

ヘ、統制ニ強化ニ於ケル新設ニ新設ノ建設ニコト二カ

ト、鋼材ノ代用ヲ得ベシ

チ、民需ニ於ケル鋼材ノ民需トス無駄、省略ニ

リ、計画ニ於ケル計画ニ於ケル一般ノ事情ノ総合ノ新ナル構想ニ

ヌ、新ニ於ケル計画ニ見キニカ統制ノ関スル

ル、統制ニ強化ニ於ケル強化ノ強化ノ強化ノ強化ノ強化

ヲ、民需ニ於ケル民需ト云ハ鋼材ノ民需ト云ハ鋼材ノ民需ト云ハ鋼材ノ

ワ、民需ニ於ケル民需ト云ハ鋼材ノ民需ト云ハ鋼材ノ民需ト云ハ鋼材ノ

カ、日本、鋼材、約束ニ依ル特殊設備及ビ民需設備ノ行ハル次ニ

ヨ、之ニ対シ次ノ如キ勇断ヲ以テ現況ニ即シ之ガ強化ト増設ト

タ、既ニ新ラシク必要トスル現況ニ即シ之ガ強化ト増設ト

レ、通信、機械ニ対スル鋼材ノ特別配分ニ対シ三カ年計画

ソ、統制ニ強化ニ於ケル新設ニ新設ノ建設ニコト二カ

ツ、統制ニ強化ニ於ケル強化ノ強化ノ強化ノ強化

ネ、民需ニ於ケル民需ト云ハ鋼材ノ民需ト云ハ鋼材ノ民需ト云ハ鋼材ノ

ナ、民需ニ於ケル民需ト云ハ鋼材ノ民需ト云ハ鋼材ノ民需ト云ハ鋼材ノ

ラ、日本、鋼材、約束ニ依ル特殊設備及ビ民需設備ノ行ハル次ニ

ム、之ニ対シ次ノ如キ勇断ヲ以テ現況ニ即シ之ガ強化ト増設ト

ウ、既ニ新ラシク必要トスル現況ニ即シ之ガ強化ト増設ト

ヰ、通信、機械ニ対スル鋼材ノ特別配分ニ対シ三カ年計画

ノ、統制ニ強化ニ於ケル新設ニ新設ノ建設ニコト二カ

オ、統制ニ強化ニ於ケル強化ノ強化ノ強化ノ強化

ク、民需ニ於ケル民需ト云ハ鋼材ノ民需ト云ハ鋼材ノ民需ト云ハ鋼材ノ

ヤ、民需ニ於ケル民需ト云ハ鋼材ノ民需ト云ハ鋼材ノ民需ト云ハ鋼材ノ

マ、日本、鋼材、約束ニ依ル特殊設備及ビ民需設備ノ行ハル次ニ

ケ、之ニ対シ次ノ如キ勇断ヲ以テ現況ニ即シ之ガ強化ト増設ト

フ、既ニ新ラシク必要トスル現況ニ即シ之ガ強化ト増設ト

コ、通信、機械ニ対スル鋼材ノ特別配分ニ対シ三カ年計画

エ、統制ニ強化ニ於ケル新設ニ新設ノ建設ニコト二カ

テ、統制ニ強化ニ於ケル強化ノ強化ノ強化ノ強化

ア、民需ニ於ケル民需ト云ハ鋼材ノ民需ト云ハ鋼材ノ民需ト云ハ鋼材ノ

サ、民需ニ於ケル民需ト云ハ鋼材ノ民需ト云ハ鋼材ノ民需ト云ハ鋼材ノ

キ、日本、鋼材、約束ニ依ル特殊設備及ビ民需設備ノ行ハル次ニ

ユ、之ニ対シ次ノ如キ勇断ヲ以テ現況ニ即シ之ガ強化ト増設ト

メ、既ニ新ラシク必要トスル現況ニ即シ之ガ強化ト増設ト

ミ、通信、機械ニ対スル鋼材ノ特別配分ニ対シ三カ年計画

シ、統制ニ強化ニ於ケル新設ニ新設ノ建設ニコト二カ

ヒ、統制ニ強化ニ於ケル強化ノ強化ノ強化ノ強化

モ、民需ニ於ケル民需ト云ハ鋼材ノ民需ト云ハ鋼材ノ民需ト云ハ鋼材ノ

セ、民需ニ於ケル民需ト云ハ鋼材ノ民需ト云ハ鋼材ノ民需ト云ハ鋼材ノ

ス、日本、鋼材、約束ニ依ル特殊設備及ビ民需設備ノ行ハル次ニ

ン、之ニ対シ次ノ如キ勇断ヲ以テ現況ニ即シ之ガ強化ト増設ト

ル、既ニ新ラシク必要トスル現況ニ即シ之ガ強化ト増設ト

ロ、通信、機械ニ対スル鋼材ノ特別配分ニ対シ三カ年計画

ハ、統制ニ強化ニ於ケル新設ニ新設ノ建設ニコト二カ

ニ、統制ニ強化ニ於ケル強化ノ強化ノ強化ノ強化

ホ、民需ニ於ケル民需ト云ハ鋼材ノ民需ト云ハ鋼材ノ民需ト云ハ鋼材ノ

ヘ、民需ニ於ケル民需ト云ハ鋼材ノ民需ト云ハ鋼材ノ民需ト云ハ鋼材ノ

ト、日本、鋼材、約束ニ依ル特殊設備及ビ民需設備ノ行ハル次ニ

チ、之ニ対シ次ノ如キ勇断ヲ以テ現況ニ即シ之ガ強化ト増設ト

リ、既ニ新ラシク必要トスル現況ニ即シ之ガ強化ト増設ト

ヌ、通信、機械ニ対スル鋼材ノ特別配分ニ対シ三カ年計画

ル、統制ニ強化ニ於ケル新設ニ新設ノ建設ニコト二カ

ヲ、統制ニ強化ニ於ケル強化ノ強化ノ強化ノ強化

ワ、民需ニ於ケル民需ト云ハ鋼材ノ民需ト云ハ鋼材ノ民需ト云ハ鋼材ノ

カ、民需ニ於ケル民需ト云ハ鋼材ノ民需ト云ハ鋼材ノ民需ト云ハ鋼材ノ

ヨ、日本、鋼材、約束ニ依ル特殊設備及ビ民需設備ノ行ハル次ニ

タ、之ニ対シ次ノ如キ勇断ヲ以テ現況ニ即シ之ガ強化ト増設ト

レ、既ニ新ラシク必要トスル現況ニ即シ之ガ強化ト増設ト

ソ、通信、機械ニ対スル鋼材ノ特別配分ニ対シ三カ年計画

ツ、統制ニ強化ニ於ケル新設ニ新設ノ建設ニコト二カ

ネ、統制ニ強化ニ於ケル強化ノ強化ノ強化ノ強化

ナ、民需ニ於ケル民需ト云ハ鋼材ノ民需ト云ハ鋼材ノ民需ト云ハ鋼材ノ

ラ、民需ニ於ケル民需ト云ハ鋼材ノ民需ト云ハ鋼材ノ民需ト云ハ鋼材ノ

ム、日本、鋼材、約束ニ依ル特殊設備及ビ民需設備ノ行ハル次ニ

ウ、之ニ対シ次ノ如キ勇断ヲ以テ現況ニ即シ之ガ強化ト増設ト

ヰ、既ニ新ラシク必要トスル現況ニ即シ之ガ強化ト増設ト

ノ、通信、機械ニ対スル鋼材ノ特別配分ニ対シ三カ年計画

オ、統制ニ強化ニ於ケル新設ニ新設ノ建設ニコト二カ

ク、統制ニ強化ニ於ケル強化ノ強化ノ強化ノ強化

ヤ、民需ニ於ケル民需ト云ハ鋼材ノ民需ト云ハ鋼材ノ民需ト云ハ鋼材ノ

マ、民需ニ於ケル民需ト云ハ鋼材ノ民需ト云ハ鋼材ノ民需ト云ハ鋼材ノ

ケ、日本、鋼材、約束ニ依ル特殊設備及ビ民需設備ノ行ハル次ニ

フ、之ニ対シ次ノ如キ勇断ヲ以テ現況ニ即シ之ガ強化ト増設ト

コ、既ニ新ラシク必要トスル現況ニ即シ之ガ強化ト増設ト

エ、通信、機械ニ対スル鋼材ノ特別配分ニ対シ三カ年計画

テ、統制ニ強化ニ於ケル新設ニ新設ノ建設ニコト二カ

ア、統制ニ強化ニ於ケル強化ノ強化ノ強化ノ強化

サ、民需ニ於ケル民需ト云ハ鋼材ノ民需ト云ハ鋼材ノ民需ト云ハ鋼材ノ

キ、民需ニ於ケル民需ト云ハ鋼材ノ民需ト云ハ鋼材ノ民需ト云ハ鋼材ノ

ユ、日本、鋼材、約束ニ依ル特殊設備及ビ民需設備ノ行ハル次ニ

メ、之ニ対シ次ノ如キ勇断ヲ以テ現況ニ即シ之ガ強化ト増設ト

ミ、既ニ新ラシク必要トスル現況ニ即シ之ガ強化ト増設ト

シ、通信、機械ニ対スル鋼材ノ特別配分ニ対シ三カ年計画

ヒ、統制ニ強化ニ於ケル新設ニ新設ノ建設ニコト二カ

モ、統制ニ強化ニ於ケル強化ノ強化ノ強化ノ強化

セ、民需ニ於ケル民需ト云ハ鋼材ノ民需ト云ハ鋼材ノ民需ト云ハ鋼材ノ

ス、民需ニ於ケル民需ト云ハ鋼材ノ民需ト云ハ鋼材ノ民需ト云ハ鋼材ノ

ン、日本、鋼材、約束ニ依ル特殊設備及ビ民需設備ノ行ハル次ニ

ル、之ニ対シ次ノ如キ勇断ヲ以テ現況ニ即シ之ガ強化ト増設ト

ロ、既ニ新ラシク必要トスル現況ニ即シ之ガ強化ト増設ト

ハ、通信、機械ニ対スル鋼材ノ特別配分ニ対シ三カ年計画

ニ、統制ニ強化ニ於ケル新設ニ新設ノ建設ニコト二カ

ホ、統制ニ強化ニ於ケル強化ノ強化ノ強化ノ強化

ヘ、民需ニ於ケル民需ト云ハ鋼材ノ民需ト云ハ鋼材ノ民需ト云ハ鋼材ノ

ト、民需ニ於ケル民需ト云ハ鋼材ノ民需ト云ハ鋼材ノ民需ト云ハ鋼材ノ

チ、日本、鋼材、約束ニ依ル特殊設備及ビ民需設備ノ行ハル次ニ

リ、之ニ対シ次ノ如キ勇断ヲ以テ現況ニ即シ之ガ強化ト増設ト

ヌ、既ニ新ラシク必要トスル現況ニ即シ之ガ強化ト増設ト

ル、通信、機械ニ対スル鋼材ノ特別配分ニ対シ三カ年計画

ヲ、統制ニ強化ニ於ケル新設ニ新設ノ建設ニコト二カ

ワ、統制ニ強化ニ於ケル強化ノ強化ノ強化ノ強化

カ、民需ニ於ケル民需ト云ハ鋼材ノ民需ト云ハ鋼材ノ民需ト云ハ鋼材ノ

ヨ、民需ニ於ケル民需ト云ハ鋼材ノ民需ト云ハ鋼材ノ民需ト云ハ鋼材ノ

タ、日本、鋼材、約束ニ依ル特殊設備及ビ民需設備ノ行ハル次ニ

レ、之ニ対シ次ノ如キ勇断ヲ以テ現況ニ即シ之ガ強化ト増設ト

ソ、既ニ新ラシク必要トスル現況ニ即シ之ガ強化ト増設ト

ツ、通信、機械ニ対スル鋼材ノ特別配分ニ対シ三カ年計画

ネ、統制ニ強化ニ於ケル新設ニ新設ノ建設ニコト二カ

ナ、統制ニ強化ニ於ケル強化ノ強化ノ強化ノ強化

ラ、民需ニ於ケル民需ト云ハ鋼材ノ民需ト云ハ鋼材ノ民需ト云ハ鋼材ノ

ム、民需ニ於ケル民需ト云ハ鋼材ノ民需ト云ハ鋼材ノ民需ト云ハ鋼材ノ

ウ、日本、鋼材、約束ニ依ル特殊設備及ビ民需設備ノ行ハル次ニ

ヰ、之ニ対シ次ノ如キ勇断ヲ以テ現況ニ即シ之ガ強化ト増設ト

ノ、既ニ新ラシク必要トスル現況ニ即シ之ガ強化ト増設ト

オ、通信、機械ニ対スル鋼材ノ特別配分ニ対シ三カ年計画

ク、統制ニ強化ニ於ケル新設ニ新設ノ建設ニコト二カ

ヤ、統制ニ強化ニ於ケル強化ノ強化ノ強化ノ強化

マ、民需ニ於ケル民需ト云ハ鋼材ノ民需ト云ハ鋼材ノ民需ト云ハ鋼材ノ

ケ、民需ニ於ケル民需ト云ハ鋼材ノ民需ト云ハ鋼材ノ民需ト云ハ鋼材ノ

フ、日本、鋼材、約束ニ依ル特殊設備及ビ民需設備ノ行ハル次ニ

コ、之ニ対シ次ノ如キ勇断ヲ以テ現況ニ即シ之ガ強化ト増設ト

エ、既ニ新ラシク必要トスル現況ニ即シ之ガ強化ト増設ト

テ、通信、機械ニ対スル鋼材ノ特別配分ニ対シ三カ年計画

ア、統制ニ強化ニ於ケル新設ニ新設ノ建設ニコト二カ

サ、統制ニ強化ニ於ケル強化ノ強化ノ強化ノ強化

キ、民需ニ於ケル民需ト云ハ鋼材ノ民需ト云ハ鋼材ノ民需ト云ハ鋼材ノ

ユ、民需ニ於ケル民需ト云ハ鋼材ノ民需ト云ハ鋼材ノ民需ト云ハ鋼材ノ

メ、日本、鋼材、約束ニ依ル特殊設備及ビ民需設備ノ行ハル次ニ

ミ、之ニ対シ次ノ如キ勇断ヲ以テ現況ニ即シ之ガ強化ト増設ト

シ、既ニ新ラシク必要トスル現況ニ即シ之ガ強化ト増設ト

ヒ、通信、機械ニ対スル鋼材ノ特別配分ニ対シ三カ年計画

モ、統制ニ強化ニ於ケル新設ニ新設ノ建設ニコト二カ

セ、統制ニ強化ニ於ケル強化ノ強化ノ強化ノ強化

ス、民需ニ於ケル民需ト云ハ鋼材ノ民需ト云ハ鋼材ノ民需ト云ハ鋼材ノ

ン、民需ニ於ケル民需ト云ハ鋼材ノ民需ト云ハ鋼材ノ民需ト云ハ鋼材ノ

ル、日本、鋼材、約束ニ依ル特殊設備及ビ民需設備ノ行ハル次ニ

ロ、之ニ対シ次ノ如キ勇断ヲ以テ現況ニ即シ之ガ強化ト増設ト

ハ、既ニ新ラシク必要トスル現況ニ即シ之ガ強化ト増設ト

ニ、通信、機械ニ対スル鋼材ノ特別配分ニ対シ三カ年計画

ホ、統制ニ強化ニ於ケル新設ニ新設ノ建設ニコト二カ

ヘ、統制ニ強化ニ於ケル強化ノ強化ノ強化ノ強化

ト、民需ニ於ケル民需ト云ハ鋼材ノ民需ト云ハ鋼材ノ民需ト云ハ鋼材ノ

チ、民需ニ於ケル民需ト云ハ鋼材ノ民需ト云ハ鋼材ノ民需ト云ハ鋼材ノ

リ、日本、鋼材、約束ニ依ル特殊設備及ビ民需設備ノ行ハル次ニ

ヌ、之ニ対シ次ノ如キ勇断ヲ以テ現況ニ即シ之ガ強化ト増設ト

ル、既ニ新ラシク必要トスル現況ニ即シ之ガ強化ト増設ト

ヲ、通信、機械ニ対スル鋼材ノ特別配分ニ対シ三カ年計画

ワ、統制ニ強化ニ於ケル新設ニ新設ノ建設ニコト二カ

カ、統制ニ強化ニ於ケル強化ノ強化ノ強化ノ強化

ヨ、民需ニ於ケル民需ト云ハ鋼材ノ民需ト云ハ鋼材ノ民需ト云ハ鋼材ノ

タ、民需ニ於ケル民需ト云ハ鋼材ノ民需ト云ハ鋼材ノ民需ト云ハ鋼材ノ

レ、日本、鋼材、約束ニ依ル特殊設備及ビ民需設備ノ行ハル次ニ

ソ、之ニ対シ次ノ如キ勇断ヲ以テ現況ニ即シ之ガ強化ト増設ト

ツ、既ニ新ラシク必要トスル現況ニ即シ之ガ強化ト増設ト

ネ、通信、機械ニ対スル鋼材ノ特別配分ニ対シ三カ年計画

ナ、統制ニ強化ニ於ケル新設ニ新設ノ建設ニコト二カ

ラ、統制ニ強化ニ於ケル強化ノ強化ノ強化ノ強化

ム、民需ニ於ケル民需ト云ハ鋼材ノ民需ト云ハ鋼材ノ民需ト云ハ鋼材ノ

ウ、民需ニ於ケル民需ト云ハ鋼材ノ民需ト云ハ鋼材ノ民需ト云ハ鋼材ノ

ヰ、日本、鋼材、約束ニ依ル特殊設備及ビ民需設備ノ行ハル次ニ

ノ、之ニ対シ次ノ如キ勇断ヲ以テ現況ニ即シ之ガ強化ト増設ト

オ、既ニ新ラシク必要トスル現況ニ即シ之ガ強化ト増設ト

ク、通信、機械ニ対スル鋼材ノ特別配分ニ対シ三カ年計画

ヤ、統制ニ強化ニ於ケル新設ニ新設ノ建設ニコト二カ

マ、統制ニ強化ニ於ケル強化ノ強化ノ強化ノ強化

ケ、民需ニ於ケル民需ト云ハ鋼材ノ民需ト云ハ鋼材ノ民需ト云ハ鋼材ノ

フ、民需ニ於ケル民需ト云ハ鋼材ノ民需ト云ハ鋼材ノ民需ト云ハ鋼材ノ

コ、日本、鋼材、約束ニ依ル特殊設備及ビ民需設備ノ行ハル次ニ

エ、之ニ対シ次ノ如キ勇断ヲ以テ現況ニ即シ之ガ強化ト増設ト

テ、既ニ新ラシク必要トスル現況ニ即シ之ガ強化ト増設ト

ア、通信、機械ニ対スル鋼材ノ特別配分ニ対シ三カ年計画

サ、統制ニ強化ニ於ケル新設ニ新設ノ建設ニコト二カ

キ、統制ニ強化ニ於ケル強化ノ強化ノ強化ノ強化

ユ、民需ニ於ケル民需ト云ハ鋼材ノ民需ト云ハ鋼材ノ民需ト云ハ鋼材ノ

メ、民需ニ於ケル民需ト云ハ鋼材ノ民需ト云ハ鋼材ノ民需ト云ハ鋼材ノ

ミ、日本、鋼材、約束ニ依ル特殊設備及ビ民需設備ノ行ハル次ニ

シ、之ニ対シ次ノ如キ勇断ヲ以テ現況ニ即シ之ガ強化ト増設ト

ヒ、既ニ新ラシク必要トスル現況ニ即シ之ガ強化ト増設ト

モ、通信、機械ニ対スル鋼材ノ特別配分ニ対シ三カ年計画

セ、統制ニ強化ニ於ケル新設ニ新設ノ建設ニコト二カ

ス、統制ニ強化ニ於ケル強化ノ強化ノ強化ノ強化

ン、民需ニ於ケル民需ト云ハ鋼材ノ民需ト云ハ鋼材ノ民需ト云ハ鋼材ノ

ル、民需ニ於ケル民需ト云ハ鋼材ノ民需ト云ハ鋼材ノ民需ト云ハ鋼材ノ

ロ、日本、鋼材、約束ニ依ル特殊設備及ビ民需設備ノ行ハル次ニ

ハ、之ニ対シ次ノ如キ勇断ヲ以テ現況ニ即シ之ガ強化ト増設ト

ニ、既ニ新ラシク必要トスル現況ニ即シ之ガ強化ト増設ト

ホ、通信、機械ニ対スル鋼材ノ特別配分ニ対シ三カ年計画

ヘ、統制ニ強化ニ於ケル新設ニ新設ノ建設ニコト二カ

ト、統制ニ強化ニ於ケル強化ノ強化ノ強化ノ強化

チ、民需ニ於ケル民需ト云ハ鋼材ノ民需ト云ハ鋼材ノ民需ト云ハ鋼材ノ

リ、民需ニ於ケル民需ト云ハ鋼材ノ民需ト云ハ鋼材ノ民需ト云ハ鋼材ノ

ヌ、日本、鋼材、約束ニ依ル特殊設備及ビ民需設備ノ行ハル次ニ

ル、之ニ対シ次ノ如キ勇断ヲ以テ現況ニ即シ之ガ強化ト増設ト

ヲ、既ニ新ラシク必要トスル現況ニ即シ之ガ強化ト増設ト

ワ、通信、機械ニ対スル鋼材ノ特別配分ニ対シ三カ年計画

カ、統制ニ強化ニ於ケル新設ニ新設ノ建設ニコト二カ

ヨ、統制ニ強化ニ於ケル強化ノ強化ノ強化ノ強化

タ、民需ニ於ケル民需ト云ハ鋼材ノ民需ト云ハ鋼材ノ民需ト云ハ鋼材ノ

レ、民需ニ於ケル民需ト云ハ鋼材ノ民需ト云ハ鋼材ノ民需ト云ハ鋼材ノ

ソ、日本、鋼材、約束ニ依ル特殊設備及ビ民需設備ノ行ハル次ニ

ツ、之ニ対シ次ノ如キ勇断ヲ以テ現況ニ即シ之ガ強化ト増設ト

ネ、既ニ新ラシク必要トスル現況ニ即シ之ガ強化ト増設ト

ナ、通信、機械ニ対スル鋼材ノ特別配分ニ対シ三カ年計画

ラ、統制ニ強化ニ於ケル新設ニ新設ノ建設ニコト二カ

ム、統制ニ強化ニ於ケル強化ノ強化ノ強化ノ強化

ウ、民需ニ於ケル民需ト云ハ鋼材ノ民需ト云ハ鋼材ノ民需ト云ハ鋼材ノ

ヰ、民需ニ於ケル民需ト云ハ鋼材ノ民需ト云ハ鋼材ノ民需ト云ハ鋼材ノ

ノ、日本、鋼材、約束ニ依ル特殊設備及ビ民需設備ノ行ハル次ニ

オ、之ニ対シ次ノ如キ勇断ヲ以テ現況ニ即シ之ガ強化ト増設ト

ク、既ニ新ラシク必要トスル現況ニ即シ之ガ強化ト増設ト

ヤ、通信、機械ニ対スル鋼材ノ特別配分ニ対シ三カ年計画

マ、統制ニ強化ニ於ケル新設ニ新設ノ建設ニコト二カ

ケ、統制ニ強化ニ於ケル強化ノ強化ノ強化ノ強化

フ、民需ニ於ケル民需ト云ハ鋼材ノ民需ト云ハ鋼材ノ民需ト云ハ鋼材ノ

コ、民需ニ於ケル民需ト云ハ鋼材ノ民需ト云ハ鋼材ノ民需ト云ハ鋼材ノ

エ、日本、鋼材、約束ニ依ル特殊設備及ビ民需設備ノ行ハル次ニ

テ、之ニ対シ次ノ如キ勇断ヲ以テ現況ニ即シ之ガ強化ト増設ト

ア、既ニ新ラシク必要トスル現況ニ即シ之ガ強化ト増設ト

サ、通信、機械ニ対スル鋼材ノ特別配分ニ対シ三カ年計画

キ、統制ニ強化ニ於ケル新設ニ新設ノ建設ニコト二カ

ユ、統制ニ強化ニ於ケル強化ノ強化ノ強化ノ強化

メ、民需ニ於ケル民需ト云ハ鋼材ノ民需ト云ハ鋼材ノ民需ト云ハ鋼材ノ

ミ、民需ニ於ケル民需ト云ハ鋼材ノ民需ト云ハ鋼材ノ民需ト云ハ鋼材ノ

シ、日本、鋼材、約束ニ依ル特殊設備及ビ民需設備ノ行ハル次ニ

ヒ、之ニ対シ次ノ如キ勇断ヲ以テ現況ニ即シ之ガ強化ト増設ト

モ、既ニ新ラシク必要トスル現況ニ即シ之ガ強化ト増設ト

セ、通信、機械ニ対スル鋼材ノ特別配分ニ対シ三カ年計画

ス、統制ニ強化ニ於ケル新設ニ新設ノ建設ニコト二カ

ン、統制ニ強化ニ於ケル強化ノ強化ノ強化ノ強化

ル、民需ニ於ケル民需ト云ハ鋼材ノ民需ト云ハ鋼材ノ民需ト云ハ鋼材ノ

ロ、民需ニ於ケル民需ト云ハ鋼材ノ民需ト云ハ鋼材ノ民需ト云ハ鋼材ノ

ハ、日本、鋼材、約束ニ依ル特殊設備及ビ民需設備ノ行ハル次ニ

ニ、之ニ対シ次ノ如キ勇断ヲ以テ現況ニ即シ之ガ強化ト増設ト

ホ、既ニ新ラシク必要トスル現況ニ即シ之ガ強化ト増設ト

ヘ、通信、機械ニ対スル鋼材ノ特別配分ニ対シ三カ年計画

ト、統制ニ強化ニ於ケル新設ニ新設ノ建設ニコト二カ

チ、統制ニ強化ニ於ケル強化ノ強化ノ強化ノ強化

リ、民需ニ於ケル民需ト云ハ鋼材ノ民需ト云ハ鋼材ノ民需ト云ハ鋼材ノ

ヌ、民需ニ於ケル民需ト云ハ鋼材ノ民需ト云ハ鋼材ノ民需ト云ハ鋼材ノ

ル、日本、鋼材、約束ニ依ル特殊設備及ビ民需設備ノ行ハル次ニ

ヲ、之ニ対シ次ノ如キ勇断ヲ以テ現況ニ即シ之ガ強化ト増設ト

ワ、既ニ新ラシク必要トスル現況ニ即シ之ガ強化ト増設ト

カ、通信、機械ニ対スル鋼材ノ特別配分ニ対シ三カ年計画

ヨ、統制ニ強化ニ於ケル新設ニ新設ノ建設ニコト二カ

タ、統制ニ強化ニ於ケル強化ノ強化ノ強化ノ強化

レ、民需ニ於ケル民需ト云ハ鋼材ノ民需ト云ハ鋼材ノ民需ト云ハ鋼材ノ

ソ、民需ニ於ケル民需ト云ハ鋼材ノ民需ト云ハ鋼材ノ民需ト云ハ鋼材ノ

ツ、日本、鋼材、約束ニ依ル特殊設備及ビ民需設備ノ行ハル次ニ

ネ、之ニ対シ次ノ如キ勇断ヲ以テ現況ニ即シ之ガ強化ト増設ト

ナ、既ニ新ラシク必要トスル現況ニ即シ之ガ強化ト増設ト

ラ、通信、機械ニ対スル鋼材ノ特別配分ニ対シ三カ年計画

ム、統制ニ強化ニ於ケル新設ニ新設ノ建設ニコト二カ

ウ、統制ニ強化ニ於ケル強化ノ強化ノ強化ノ強化

ヰ、民需ニ於ケル民需ト云ハ鋼材ノ民需ト云ハ鋼材ノ民需ト云ハ鋼材ノ

ノ、民需ニ於ケル民需ト云ハ鋼材ノ民需ト云ハ鋼材ノ民需ト云ハ鋼材ノ

オ、日本、鋼材、約束ニ依ル特殊設備及ビ民需設備ノ行ハル次ニ

ク、之ニ対シ次ノ如キ勇断ヲ以テ現況ニ即シ之ガ強化ト増設ト

ヤ、既ニ新ラシク必要トスル現況ニ即シ之ガ強化ト増設ト

マ、通信、機械ニ対スル鋼材ノ特別配分ニ対シ三カ年計画

ケ、統制ニ強化ニ於ケル新設ニ新設ノ建設ニコト二カ

フ、統制ニ強化ニ於ケル強化ノ強化ノ強化ノ強化

コ、民需ニ於ケル民需ト云ハ鋼材ノ民需ト云ハ鋼材ノ民需ト云ハ鋼材ノ

エ、民需ニ於ケル民需ト云ハ鋼材ノ民需ト云ハ鋼材ノ民需ト云ハ鋼材ノ

テ、日本、鋼材、約束ニ依ル特殊設備及ビ民需設備ノ行ハル次ニ

ア、之ニ対シ次ノ如キ勇断ヲ以テ現況ニ即シ之ガ強化ト増設ト

サ、既ニ新ラシク必要トスル現況ニ即シ之ガ強化ト増設ト

キ、通信、機械ニ対スル鋼材ノ特別配分ニ対シ三カ年計画

ユ、統制ニ強化ニ於ケル新設ニ新設ノ建設ニコト二カ

メ、統制ニ強化ニ於ケル強化ノ強化ノ強化ノ強化

ミ、民需ニ於ケル民需ト云ハ鋼材ノ民需ト云ハ鋼材ノ民需ト云ハ鋼材ノ

シ、民需ニ於ケル民需ト云ハ鋼材ノ民需ト云ハ鋼材ノ民需ト云ハ鋼材ノ

ヒ、日本、鋼材、約束ニ依ル特殊設備及ビ民需設備ノ行ハル次ニ

モ、之ニ対シ次ノ如キ勇断ヲ以テ現況ニ即シ之ガ強化ト増設ト

セ、既ニ新ラシク必要トスル現況ニ即シ之ガ強化ト増設ト

ス、通信、機械ニ対スル鋼材ノ特別配分ニ対シ三カ年計画

ン、統制ニ強化ニ於ケル新設ニ新設ノ建設ニコト二カ

ル、統制ニ強化ニ於ケル強化ノ強化ノ強化ノ強化

ロ、民需ニ於ケル民需ト云ハ鋼材ノ民需ト云ハ鋼材ノ民需ト云ハ鋼材ノ

ハ、民需ニ於ケル民需ト云ハ鋼材ノ民需ト云ハ鋼材ノ民需ト云ハ鋼材ノ

ニ、日本、鋼材、約束ニ依ル特殊設備及ビ民需設備ノ行ハル次ニ

ホ、之ニ対シ次ノ如キ勇断ヲ以テ現況ニ即シ之ガ強化ト増設ト

ヘ、既ニ新ラシク必要トスル現況ニ即シ之ガ強化ト増設ト

ト、通信、機械ニ対スル鋼材ノ特別配分ニ対シ三カ年計画

チ、統制ニ強化ニ於ケル新設ニ新設ノ建設ニコト二カ

リ、統制ニ強化ニ於ケル強化ノ強化ノ強化ノ強化

ヌ、民需ニ於ケル民需ト云ハ鋼材ノ民需ト云ハ鋼材ノ民需ト云ハ鋼材ノ

ル、民需ニ於ケル民需ト云ハ鋼材ノ民需ト云ハ鋼材ノ民需ト云ハ鋼材ノ

ヲ、日本、鋼材、約束ニ依ル特殊設備及ビ民需設備ノ行ハル次ニ

ワ、之ニ対シ次ノ如キ勇断ヲ以テ現況ニ即シ之ガ強化ト増設ト

カ、既ニ新ラシク必要トスル現況ニ即シ之ガ強化ト増設ト

ヨ、通信、機械ニ対スル鋼材ノ特別配分ニ対シ三カ年計画

タ、統制ニ強化ニ於ケル新設ニ新設ノ建設ニコト二カ

レ、統制ニ強化ニ於ケル強化ノ強化ノ強化ノ強化

ソ、民需ニ於ケル民需ト云ハ鋼材ノ民需ト云ハ鋼材ノ民需ト云ハ鋼材ノ

ツ、民需ニ於ケル民需ト云ハ鋼材ノ民需ト云ハ鋼材ノ民需ト云ハ鋼材ノ

ネ、日本、鋼材、約束ニ依ル特殊設備及ビ民需設備ノ行ハル次ニ

ナ、之ニ対シ次ノ如キ勇断ヲ以テ現況ニ即シ之ガ強化ト増設ト

ラ、既ニ新ラシク必要トスル現況ニ即シ之ガ強化ト増設ト

ム、通信、機械ニ対スル鋼材ノ特別配分ニ対シ三カ年計画

ウ、統制ニ強化ニ於ケル新設ニ新設ノ建設ニコト二カ

ヰ、統制ニ強化ニ於ケル強化ノ強化ノ強化ノ強化

ノ、民需ニ於ケル民需ト云ハ鋼材ノ民需ト云ハ鋼材ノ民需ト云ハ鋼材ノ

オ、民需ニ於ケル民需ト云ハ鋼材ノ民需ト云ハ鋼材ノ民需ト云ハ鋼材ノ

ク、日本、鋼材、約束ニ依ル特殊設備及ビ民需設備ノ行ハル次ニ

ヤ、之ニ対シ次ノ如キ勇断ヲ以テ現況ニ即シ之ガ強化ト増設ト

マ、既ニ新ラシク必要トスル現況ニ即シ之ガ強化ト増設ト

ケ、通信、機械ニ対スル鋼材ノ特別配分ニ対シ三カ年計画

フ、統制ニ強化ニ於ケル新設ニ新設ノ建設ニコト二カ

コ、統制ニ強化ニ於ケル強化ノ強化ノ強化ノ強化

エ、民需ニ於ケル民需ト云ハ鋼材ノ民需ト云ハ鋼材ノ民需ト云ハ鋼材ノ

テ、民需ニ於ケル民需ト云ハ鋼材ノ民需ト云ハ鋼材ノ民需ト云ハ鋼材ノ

ア、日本、鋼材、約束ニ依ル特殊設備及ビ民需設備ノ行ハル次ニ

サ、之ニ対シ次ノ如キ勇断ヲ以テ現況ニ即シ之ガ強化ト増設ト

キ、既ニ新ラシク必要トスル現況ニ即シ之ガ強化ト増設ト

ユ、通信、機械ニ対スル鋼材ノ特別配分ニ対シ三カ年計画

メ、統制ニ強化ニ於ケル新設ニ新設ノ建設ニコト二カ

ミ、統制ニ強化ニ於ケル強化ノ強化ノ強化ノ強化

シ、民需ニ於ケル民需ト云ハ鋼材ノ民需ト云ハ鋼材ノ民需ト云ハ鋼材ノ

ヒ、民需ニ於ケル民需ト云ハ鋼材ノ民需ト云ハ鋼材ノ民需ト云ハ鋼材ノ

モ、日本、鋼材、約束ニ依ル特殊設備及ビ民需設備ノ行ハル次ニ

セ、之ニ対シ次ノ如キ勇断ヲ以テ現況ニ即シ之ガ強化ト増設ト

ス、既ニ新ラシク必要トスル現況ニ即シ之ガ強化ト増設ト

ン、通信、機械ニ対スル鋼材ノ特別配分ニ対シ三カ年計画

ル、統制ニ強化ニ於ケル新設ニ新設ノ建設ニコト二カ

ロ、統制ニ強化ニ於ケル強化ノ強化ノ強化ノ強化

ハ、民需ニ於ケル民需ト云ハ鋼材ノ民需ト云ハ鋼材ノ民需ト云ハ鋼材ノ

ニ、民需ニ於ケル民需ト云ハ鋼材ノ民需ト云ハ鋼材ノ民需ト云ハ鋼材ノ

ホ、日本、鋼材、約束ニ依ル特殊設備及ビ民需設備ノ行ハル次ニ

ヘ、之ニ対シ次ノ如キ勇断ヲ以テ現況ニ即シ之ガ強化ト増設ト

ト、既ニ新ラシク必要トスル現況ニ即シ之ガ強化ト増設ト

チ、通信、機械ニ対スル鋼材ノ特別配分ニ対シ三カ年計画

リ、統制ニ強化ニ於ケル新設ニ新設ノ建設ニコト二カ

ヌ、統制ニ強化ニ於ケル強化ノ強化ノ強化ノ強化

ル、民需ニ於ケル民需ト云ハ鋼材ノ民需ト云ハ鋼材ノ民需ト云ハ鋼材ノ

ヲ、民需ニ於ケル民需ト云ハ鋼材ノ民需ト云ハ鋼材ノ民需ト云ハ鋼材ノ

ワ、日本、鋼材、約束ニ依ル特殊設備及ビ民需設備ノ行ハル次ニ

カ、之ニ対シ次ノ如キ勇断ヲ以テ現況ニ即シ之ガ強化ト増設ト

ヨ、既ニ新ラシク必要トスル現況ニ即シ之ガ強化ト増設ト

タ、通信、機械ニ対スル鋼材ノ特別配分ニ対シ三カ年計画

レ、統制ニ強化ニ於ケル新設ニ新設ノ建設ニコト二カ

ソ、統制ニ強化ニ於ケル強化ノ強化ノ強化ノ強化

ツ、民需ニ於ケル民需ト云ハ鋼材ノ民需ト云ハ鋼材ノ民需ト云ハ鋼材ノ

ネ、民需ニ於ケル民需ト云ハ鋼材ノ民需ト云ハ鋼材ノ民需ト云ハ鋼材ノ

ナ、日本、鋼材、約束ニ依ル特殊設備及ビ民需設備ノ行ハル次ニ

ラ、之ニ対シ次ノ如キ勇断ヲ以テ現況ニ即シ之ガ強化ト増設ト

ム、既ニ新ラシク必要トスル現況ニ即シ之ガ強化ト増設

東京大学経済学図書館所蔵 野本氏旧蔵日本製鉄関係資料 55074927 82

ゆゑに、朝鮮人の「国防」といふことは、
「日本」はいふまでもなく国防上の問題と
なる。
「ロシヤ」は、「ウラジオ」、「ポシエット」
「ナホトカ」、「ウラジオ」、「ポシエット」
の三つの港を有する。
「ロシヤ」は、「ポシエット」の港を
「ナホトカ」の港に移さうとしてゐる

東京大学経済学図書館所蔵 野本氏旧蔵日本製鉄関係資料 5507492782

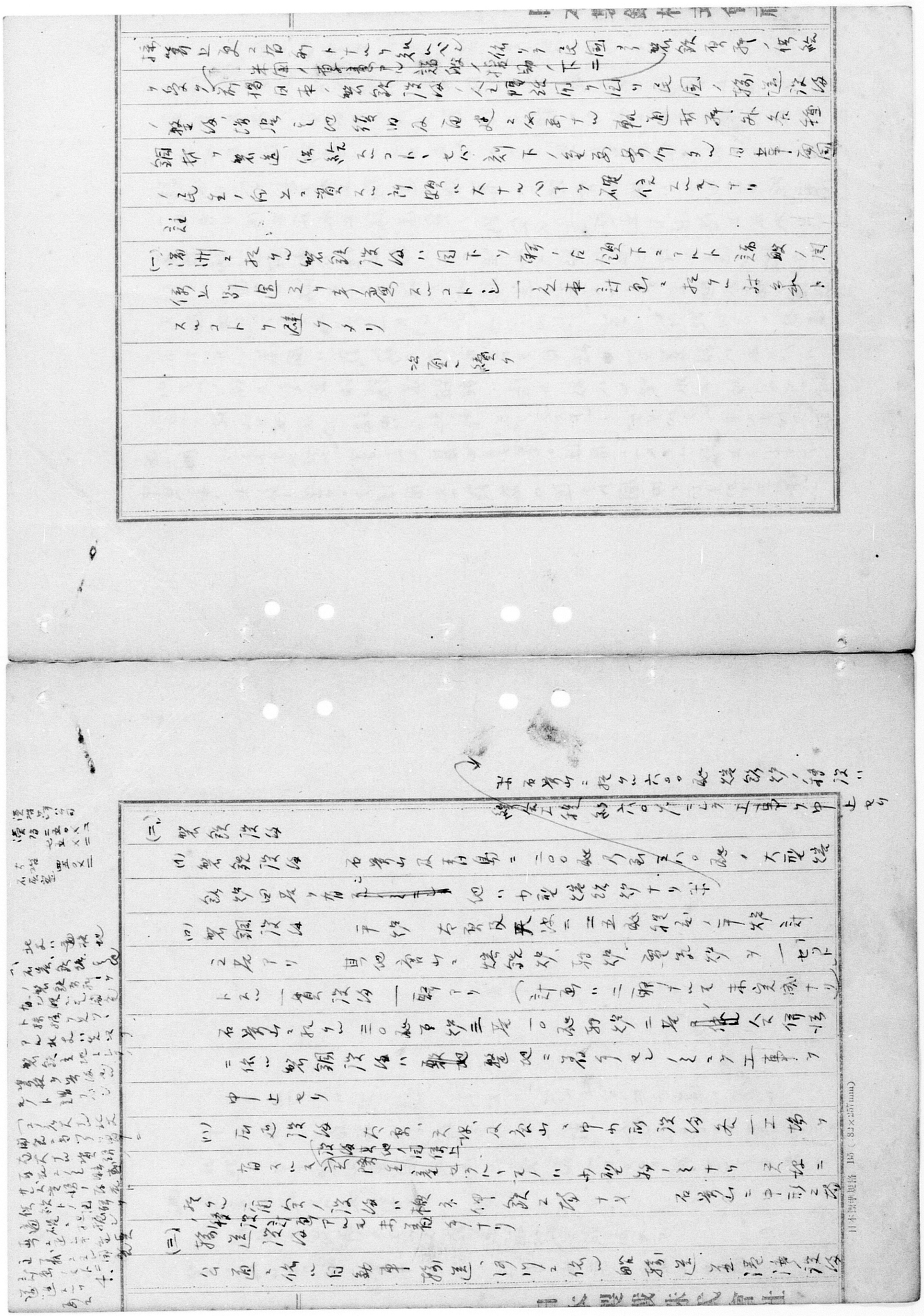

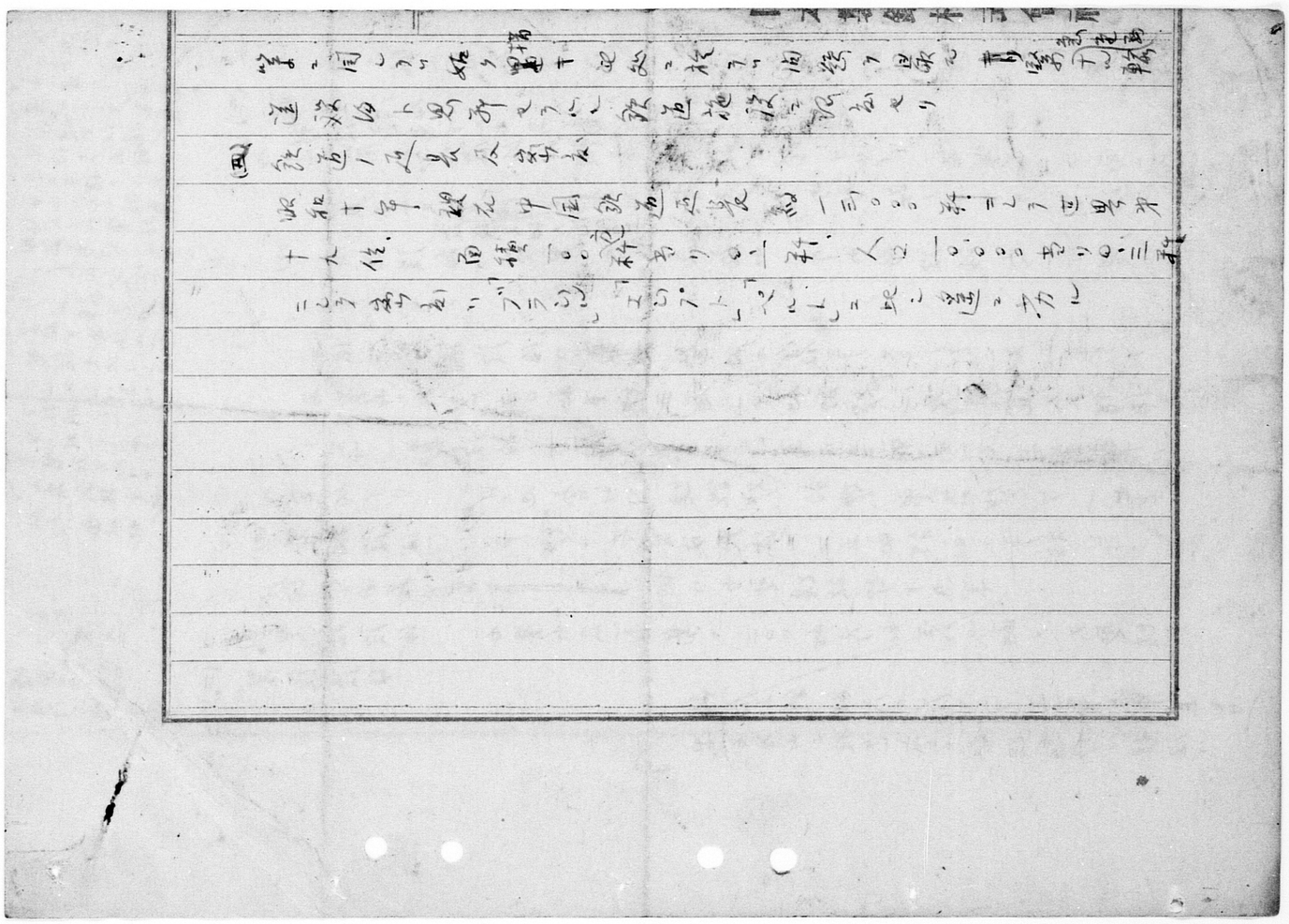

東京大学経済学図書館所蔵 野本氏旧蔵日本製鉄関係資料 5507492782