

地域企業・産業資料デジタルアーカイブについて

- (1) このデジタルアーカイブは、東京大学経済学図書館が所蔵する地域企業・産業資料のうち、印刷物および近代の文書類について順次デジタル化をすすめているものです。
- (2) このデジタルアーカイブの利用に際しては「[東京大学経済学図書館電子資料利用規則](#)」に同意したものとみなされます。
- (3) 印刷物など他媒体への使用については、東京大学経済学図書館までお問合せください。
- (4) 画像はカラーです。画像の撮影には文字が視認できるよう十分な注意を払っていますが、資料の欠損、変色、褪色等の劣化や、ノド部分の状態によっては、原本の文字が全て写っていないものがあります。これらについては資料の原形を保ちつつ、出来る限りの範囲で撮影したものととして了解下さい。写りの悪い資料については、東京大学経済学部資料室にて、所定の手続きにより原本の閲覧をお願いします。
- (5) 本アーカイブに関する質問等については、東京大学経済学部資料室までお問い合わせ下さい。
- (6) 本デジタルアーカイブの一部は、独立行政法人日本学術振興会平成 27 年度科学研究費補助金（研究成果公開促進費）課題番号 15HP8021 の交付を受けて作成しています。

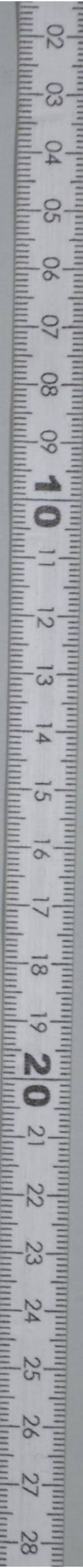

第貳拾九回營業報告書

福島縣伊達郡富田村大字鶴澤字川端二十番地ノ一

川俣運送株式會社

昭和十六年六月一日ヨリ昭和十六年十一月三十日ニ至ル下半年期營業報告書、貸借對照表
 財産目録、損益計算書ヲ作成シ左ニ事業一般ヲ報告ス

營業ノ狀況

今期間ニ於ケル營業ノ狀況ハ左表ニ示ス如クニシテ貨物發着共ニ豫想ヨリ多ク重要物產タル輸出羽二重ニアリテハ不振タリシモ其他ノ織物ハ相當ノ荷動キヲ見タリ併シ荷造材料ノ品不足ノ爲メ非常ノ高値トナリ又人夫料ノ續騰ニテ良好ノ成績ヲ收メ得ザリシモ時局柄株主各位ニ於カセラレテモ幸ニ諒トセラレンコトヲ

財産目録

財産目録ハ貸借對照表資産ノ部ト同一ニ付省略ス

貸借對照表

(昭和十六年十一月三十日現在)

資産之部		負債之部	
項目	金額	項目	金額
未拂込資本金	110,000,000	資本金	110,000,000
營業權	5,700,000	法定積立金	8,500,000
株式並ニ保證金	1,100,000	退職給與基金	3,610,000
引込線並ニ倉庫	13,658,340	他店借	4,088,280
什器並ニ備品	2,000,000	未拂配當金	3,120,000
到着運賃未收	4,556,000	前期繰越金	2,444,110
發送運賃未收	6,629,500	今期利益金	3,073,110
他店貸	4,281,910		
銀行定期預金	35,000,000		
現金	19,567,000		
合計	311,055,750	合計	311,055,750

損益計算書

(昭和十六年十一月三十日現在)

利益之部		損失之部	
項目	金額	項目	金額
運賃收入	7,160,600	運賃支拂	6,996,210
作業收入	2,741,100	家賃地代	609,500
保険料收入	1,590,600	給料手當	4,562,000
雜收	2,982,000	公課	1,673,570
配當金預金利息	632,990	荷造材料	1,083,860
		通信費	338,820
		營業費	831,800
		印刷費	236,450
		旅費	437,500

配當金預金 利子	荷造 材料	1,038,860
三九〇	通 信 費	388,100
	營 業 費	828,000
	印 刷 費	236,450
	旅 費	43,750
	會 議 費	5,550
	計 算 費	95,680
	消 耗 費	26,030
	修 繕 費	7,710
	社 交 費	3,900
	雜 費	2,740
	營 業 權 消 却	280,000
	引 込 線 消 却	1,100,000
	退 職 給 與 基 金	800,000
	今 期 利 益 金	3,091,310
合 計	合 計	10,105,500

利益金處分案

一金參千九拾壹圓參拾壹錢
 一金貳千四百貳拾四圓四拾貳錢
 合計金五千五百拾五圓七拾參錢
 是ヲ處分スルコト左ノ如シ

今期利益金
 前期繰越金

一金五百圓也
 一金貳千四百圓也
 一金貳千六百拾五圓七拾參錢
 合計金五千五百拾五圓七拾參錢

法定積立金
 株主配當金 壹株ニ付金六拾錢(年七分弱)
 後期繰越金

右之通りニ候也

昭和十六年十二月

川俣運送株式會社

取締役社長 安藤 藤三郎
 取締役 武藤 茂平
 同 氏家 義正
 同 阿部 巳吉

同 監査役 渡邊 彌平
 同 同 野邊 彌治
 菅野 助

前記各項ヲ調査シ正確ナルコトヲ認ム